

GESTIONE DELLE EMERGENZE

Esempio: Simulazione terremoto

Il Dirigente Scolastico
Prof. ssa Maria Saveria Veltri

Il Resp. SPP
Ing. Michele Bruno



SCHEMA A BLOCCHI

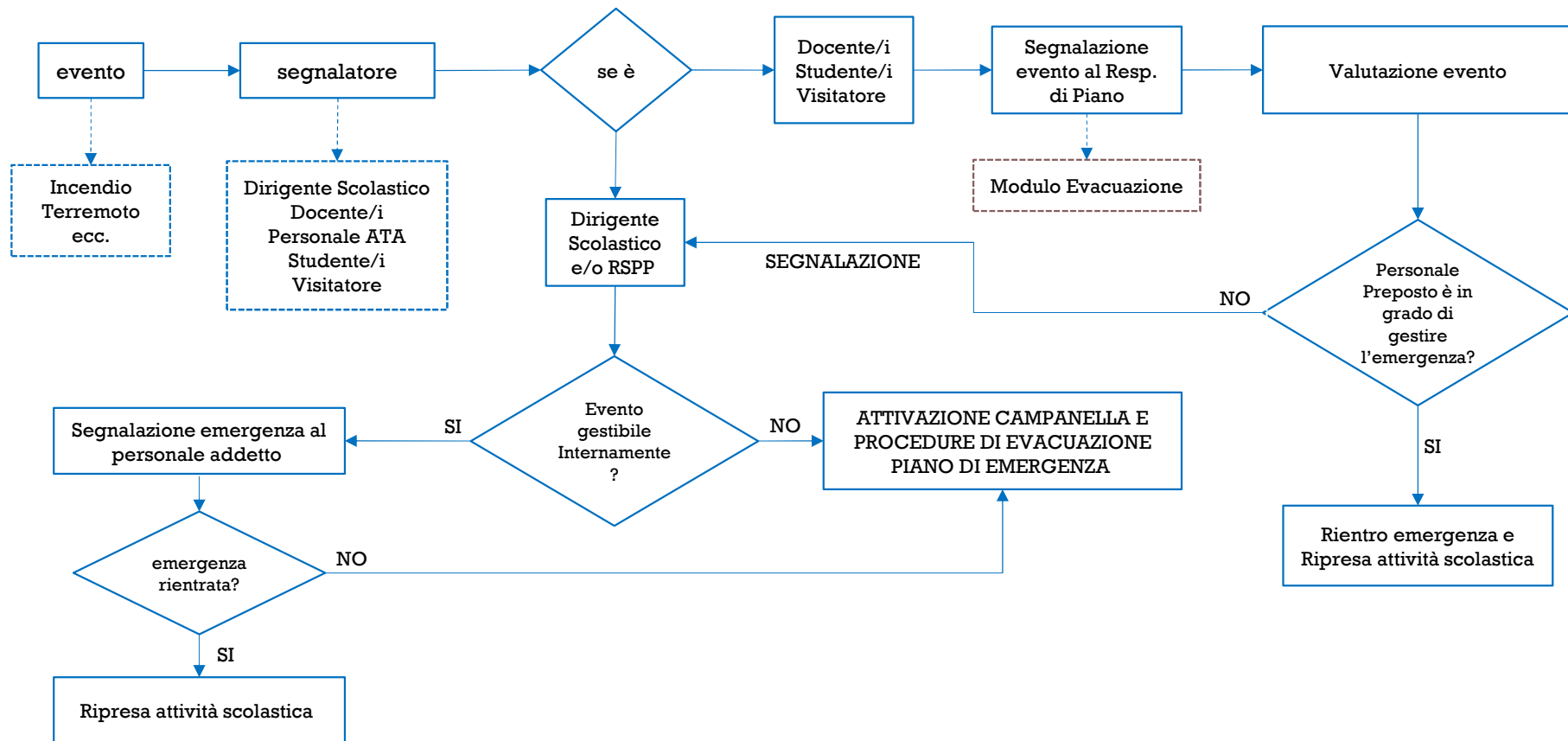

ESEMPI

- 1) SEGNALAZIONE EVENTO: DOCENTE
- 2) SIMULAZIONE APRI E CHIUDI FILA
- 3) SEGNALAZIONE EVENTO: DIRIGENTE SCOLASTICO



ESEMPIO 1: SEGNALAZIONE EVENTO DOCENTE



Classe 4 A ipseoa

Ore: 8.30 - Lezione italiano

Ore 8:45

««evento sismico»»

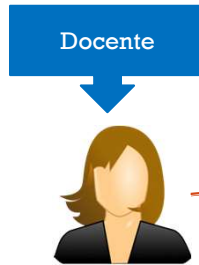
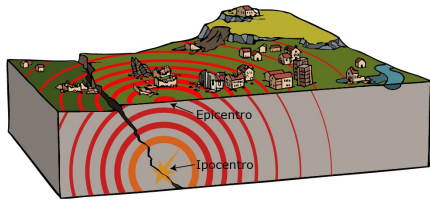

Stato di emergenza:

La Prof.ssa avvisa gli studenti di:

- Posizionarsi ordinatamente nelle zone sicure;
- Proteggersi, durante il sisma, dalle cadute di oggetti riparandosi sotto i banchi o in corrispondenza di architravi;

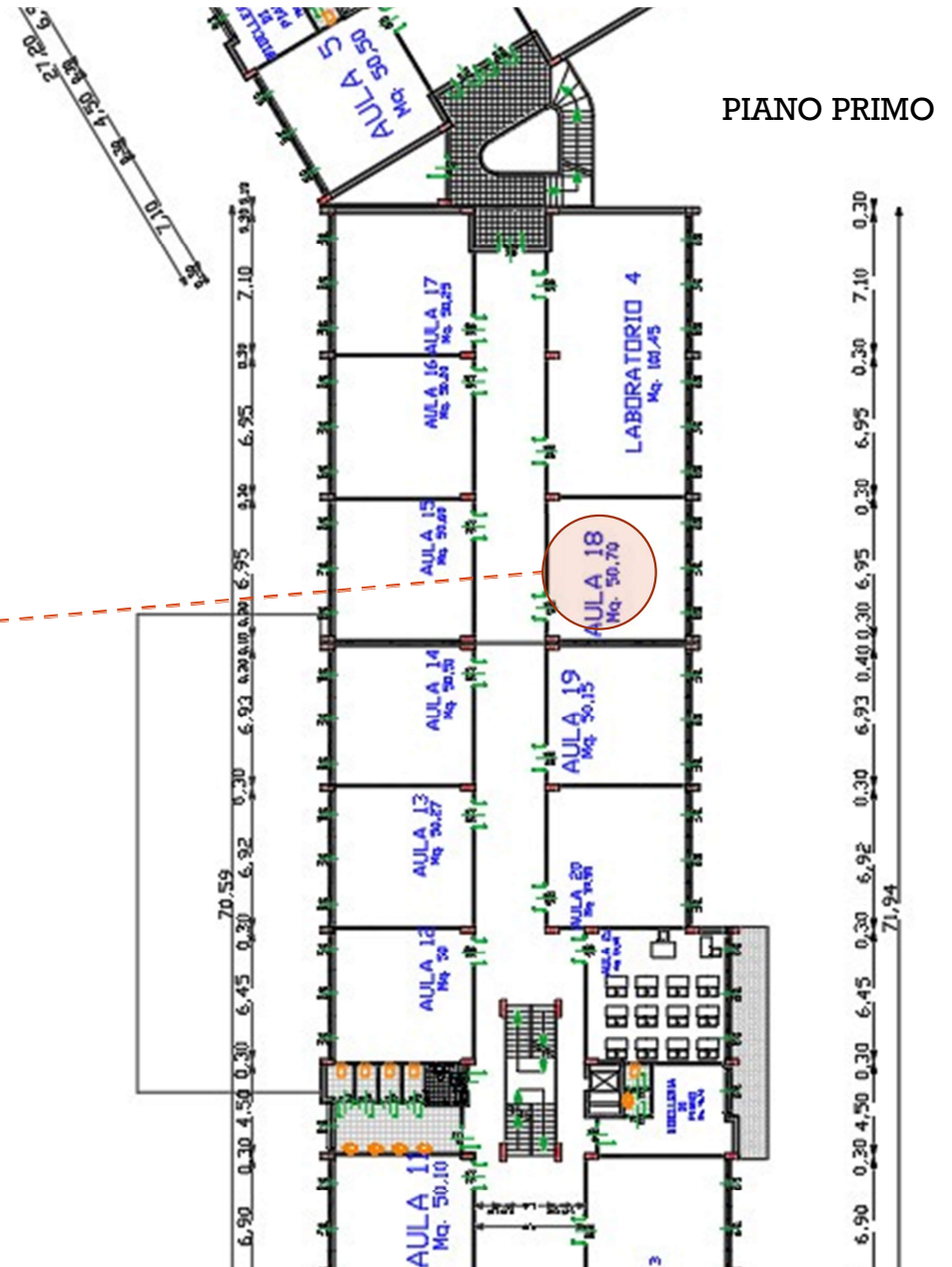

Segnalazione Evento

Il docente esce dall'aula e segnala l'evento al Responsabile che si trova nel corridoio...

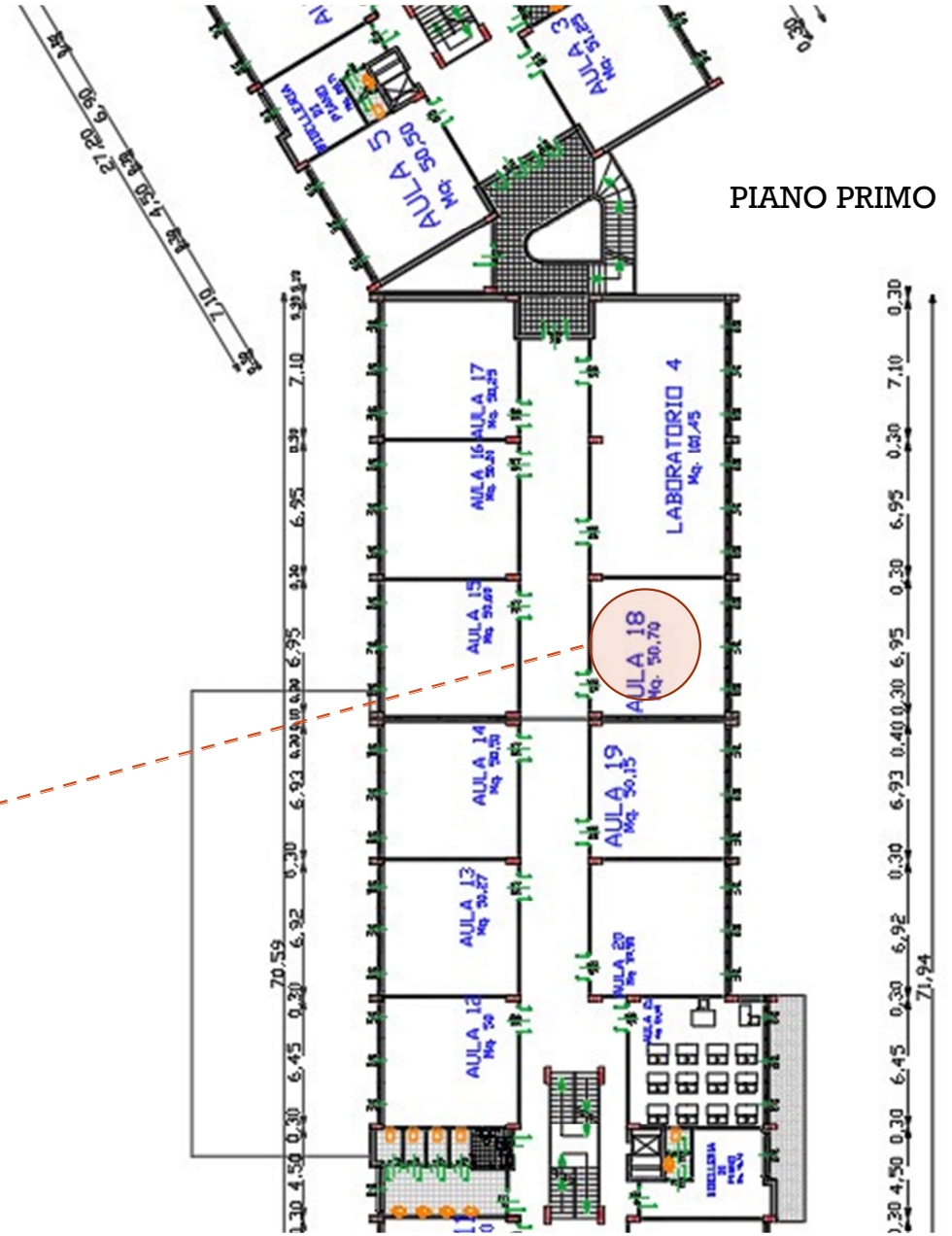

Valutazione Evento

Il Responsabile di piano valuta la gravità della segnalazione.

L'evento è grave e comunica al Dirigente Scolastico e/o all'RSPP la segnalazione ricevuta.

Il Dirigente Scolastico e/o RSPP
Verifica la segnalazione e decide se attivare il Piano di Evacuazione e relative procedure



EVACUAZIONE AL PUNTO DI RACCOLTA ISS ITCG.LC

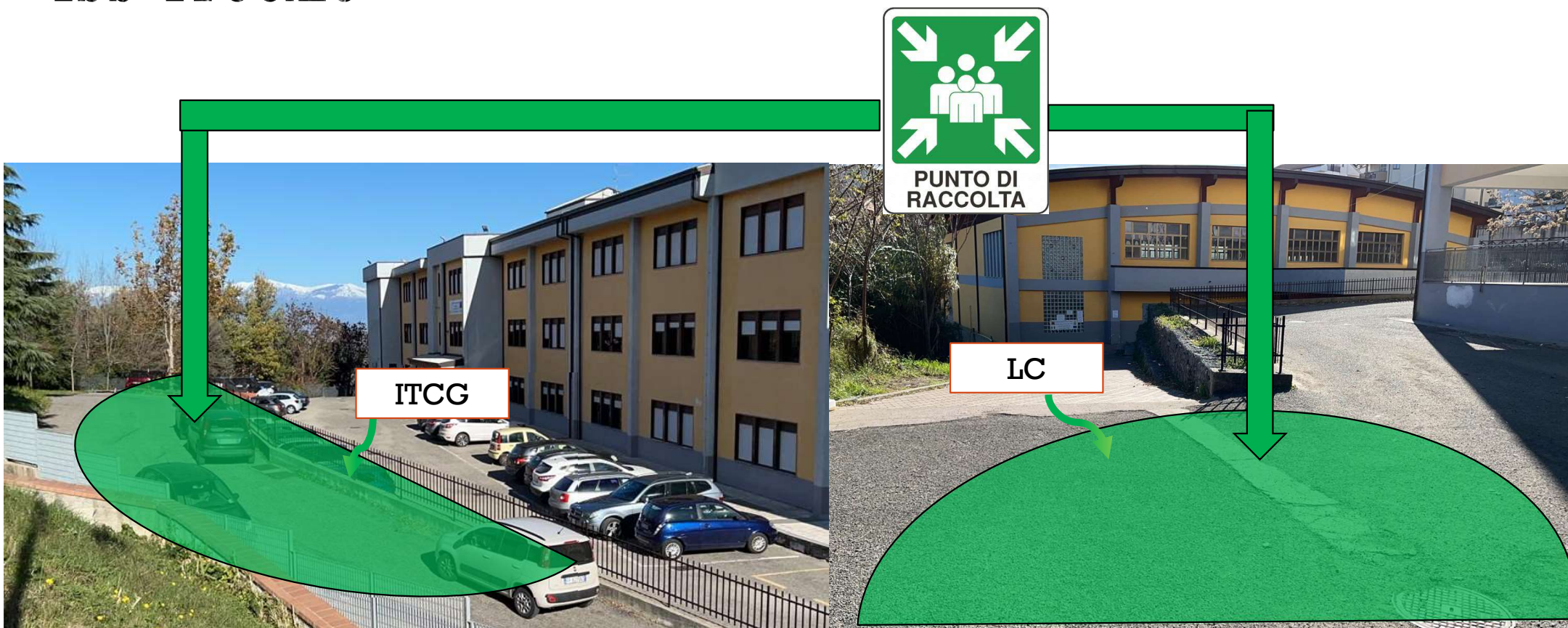

EVACUAZIONE AL PUNTO DI RACCOLTA PLESSO FAGNANO CASTELLO (CS)

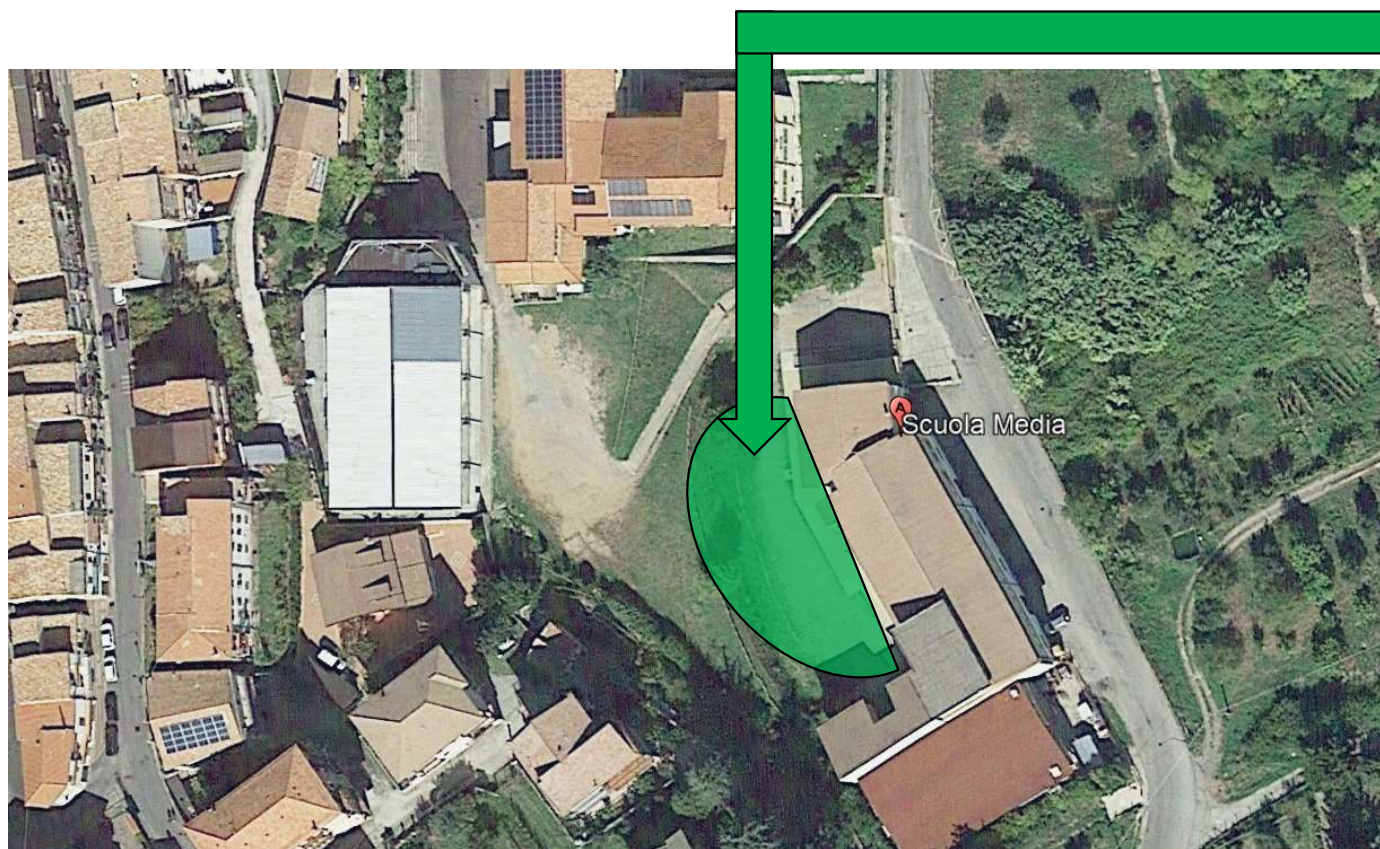

ESEMPIO 2: SEGNALAZIONE APRI E CHIUDI FILA



Classe 5 A ipseo

Ore 8:55
««evacuazione»»

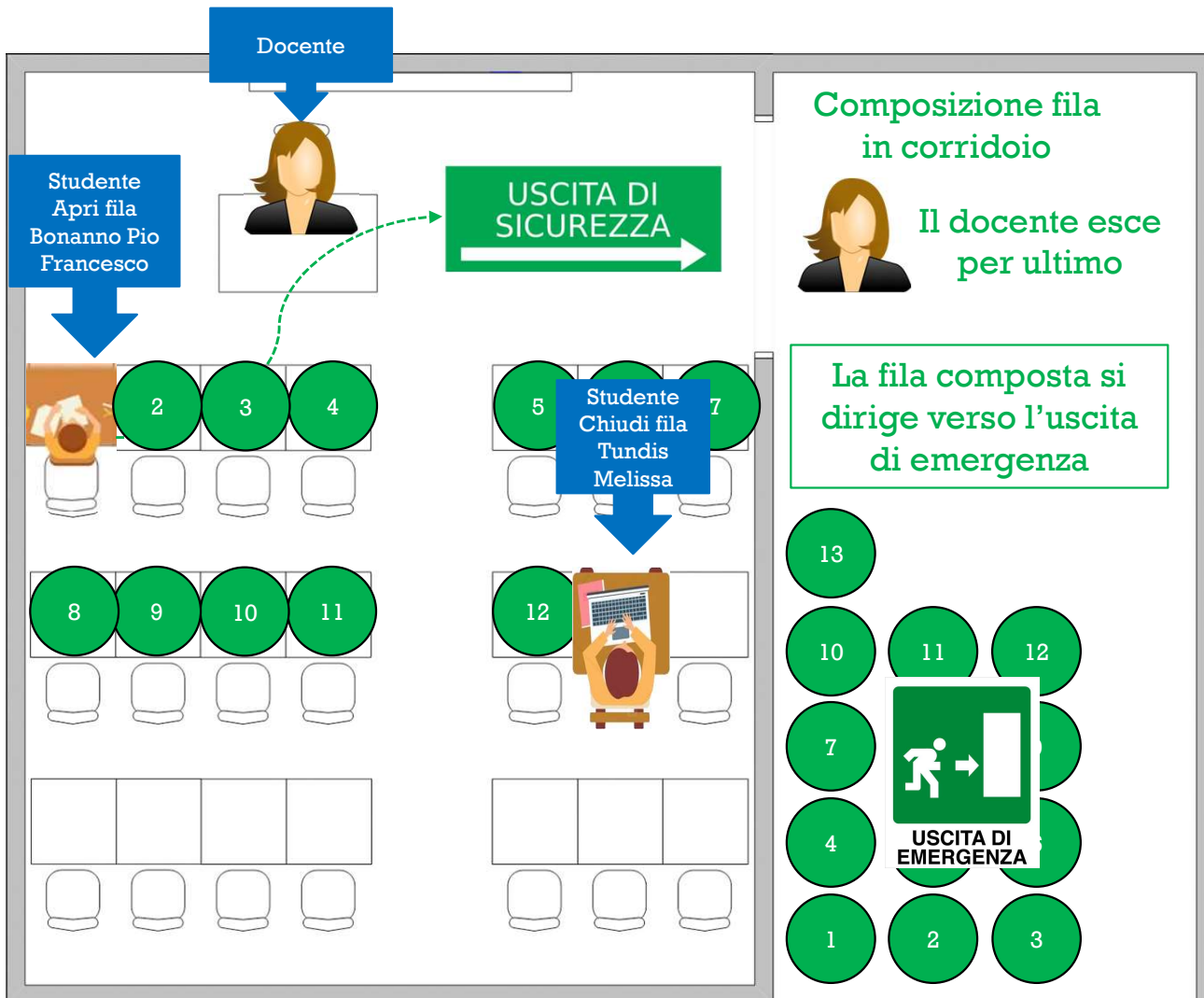

Il docente ~~ma~~ mano che gli studenti escono in corridoio a formare la fila, compila il modulo di evacuazione



<input checked="" type="checkbox"/>	[01] Bonanno Pio Francesco	<input type="checkbox"/>
<input checked="" type="checkbox"/>	[02] Bufano Francesco Pio	<input type="checkbox"/>
<input checked="" type="checkbox"/>	[03] Cauterucci Ida Caterina	<input type="checkbox"/>
<input checked="" type="checkbox"/>	[04] Cipolla Michael	<input type="checkbox"/>
<input checked="" type="checkbox"/>	[05] De Rose Francesco Antonio	<input type="checkbox"/>
<input checked="" type="checkbox"/>	[06] Fava Noemi	<input type="checkbox"/>
<input checked="" type="checkbox"/>	[07] Giglio Gennaro Pio	<input type="checkbox"/>
<input checked="" type="checkbox"/>	[08] Marsico Andrea	<input type="checkbox"/>
<input checked="" type="checkbox"/>	[09] Parise Martina Pia	<input type="checkbox"/>
<input checked="" type="checkbox"/>	[10] Rizzuto Lorenzo	<input type="checkbox"/>
<input checked="" type="checkbox"/>	[11] Sagula Emanuela	<input type="checkbox"/>
<input checked="" type="checkbox"/>	[12] Tarsitano Erica	<input type="checkbox"/>
<input checked="" type="checkbox"/>	[13] Tundis Melissa	<input type="checkbox"/>

0,20 6,90 0,30 6,90 0,20 4,90 0,30 6,45 0,30 6,92 0,30 6,93 0,40 0,30 6,95 0,30 6,95 0,30 7,10 0,20

ESEMPIO 2: SEGNALAZIONE EVENTO DIRIGENTE SCOLASTICO



BIBLIOTECA

Ore: 10.30

Ore 10:43

«««guasto impianto elettrico
Incendio apparecchiature»»»

Valutazione Evento

Il Dirigente, valuta l'evento alla portata del proprio personale addetto

Segnalazione Evento

Il Dirigente, avvisa gli addetti all'antincendio per intervenire immediatamente a spegnere l'incendio.

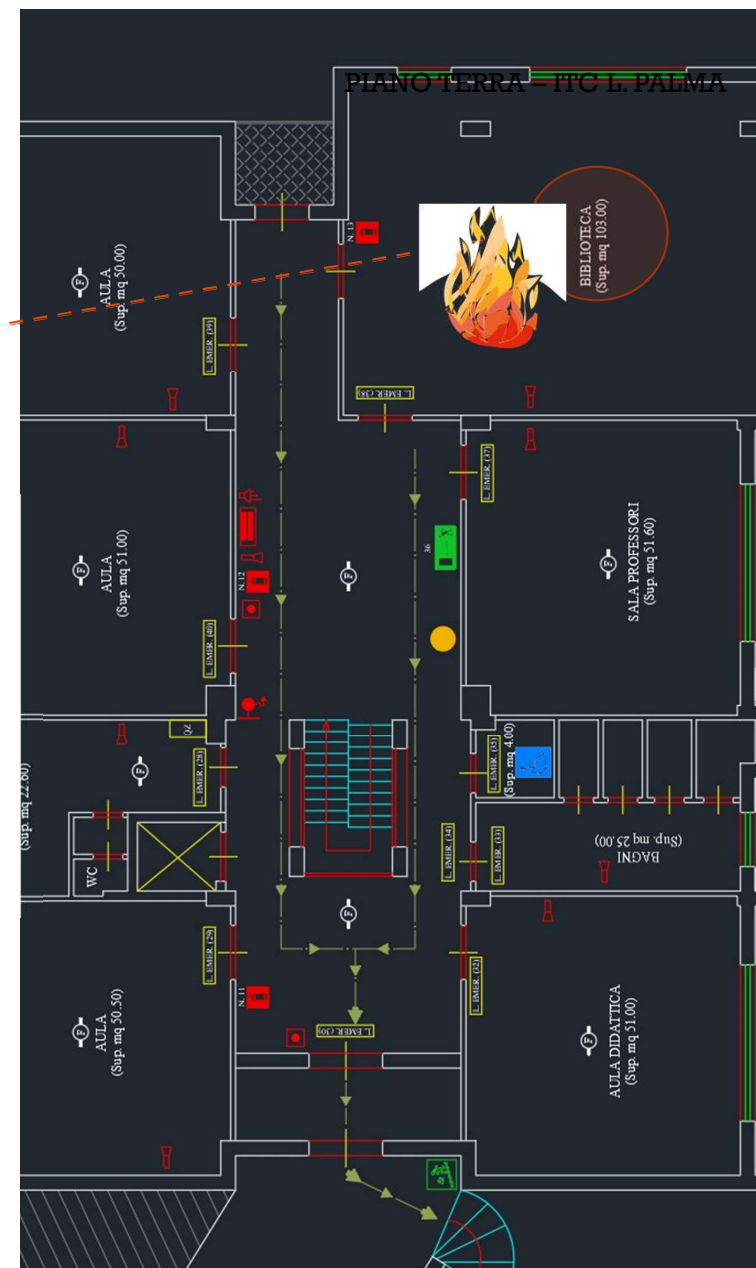

RISOLUZIONE EMERGENZA

Intervento Personale Addetto

Il Personale Addetto si attiva tempestivamente, prendendo gli estintori nelle vicinanze e si reca sul posto, spegnendo l'incendio

Emergenza rientrata!
Ripresa delle attività

